

# Aktuelles aus der Fachgruppe Obstbau

Agrarwintertage 2024  
Obstbautag Rheinland-Pfalz Süd

**Theresa Pfeifer**  
BWV RLP Süd  
Vorsitzende Fachgruppe Obstbau

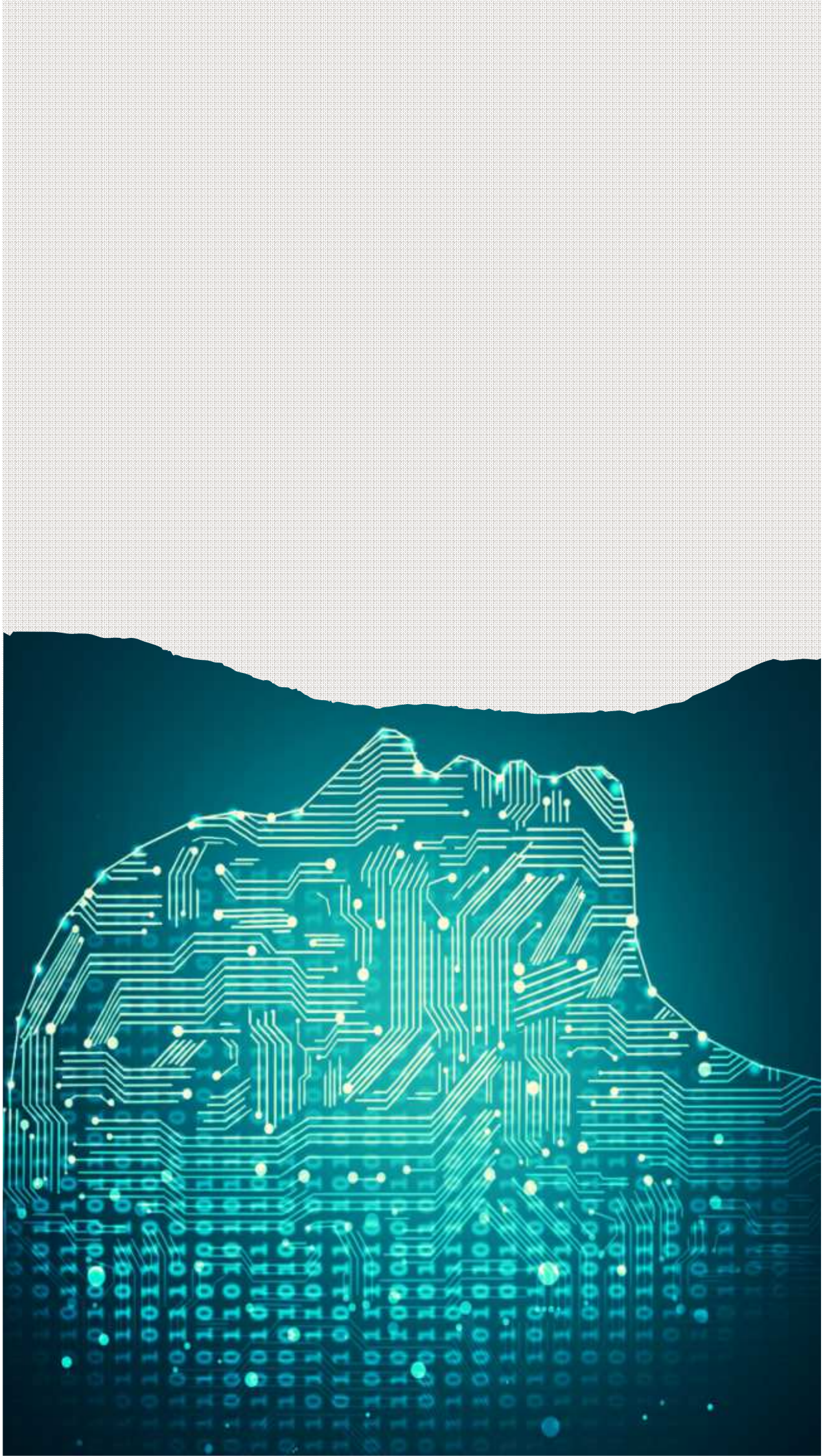

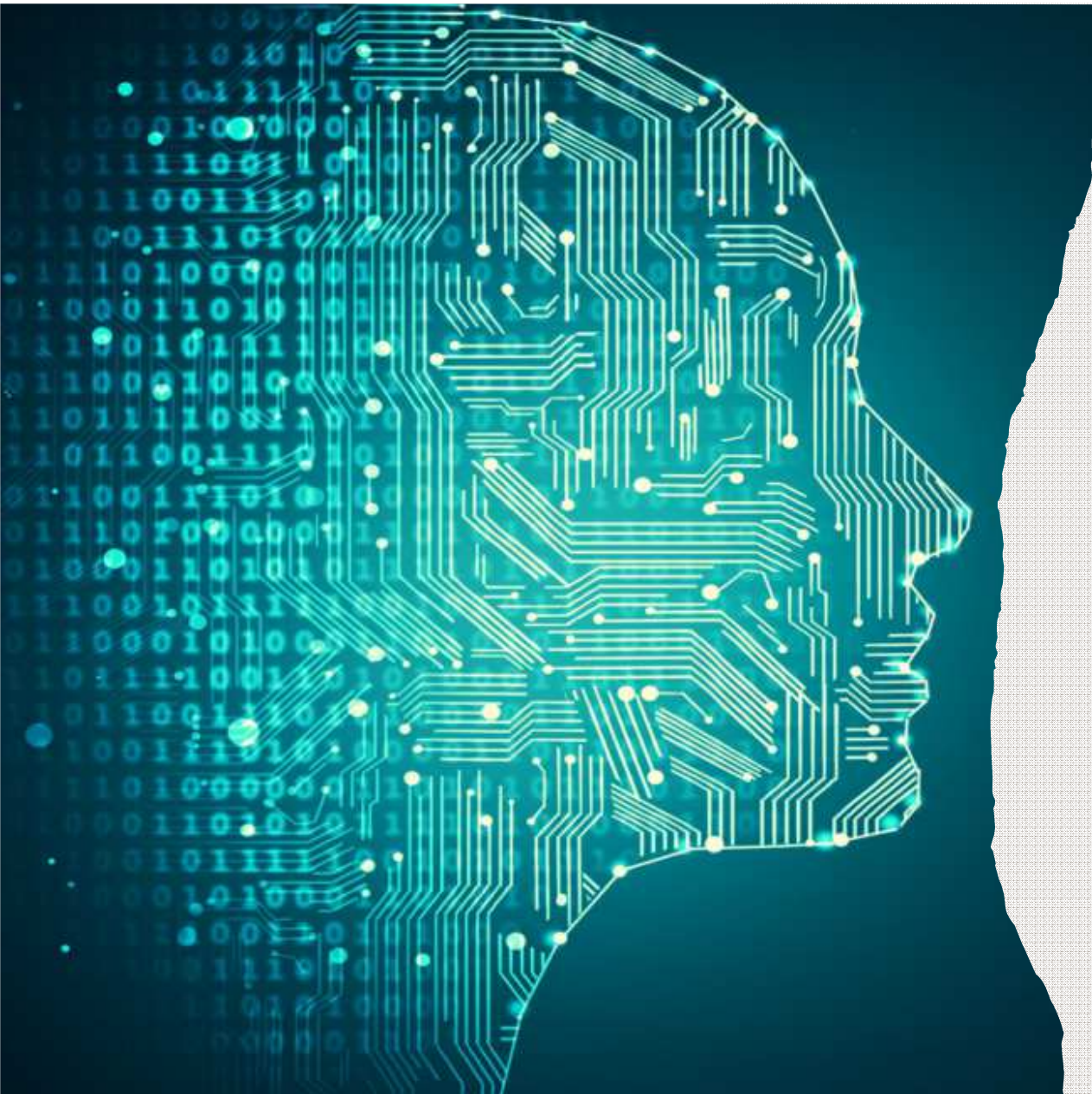

## **Der deutsche Obstbau**

ist ein bedeutender Sektor der Landwirtschaft in Deutschland. Im Jahr 2023 wurden insgesamt 69.899 Hektar für den Obstanbau genutzt, was einer Fläche von 99.799 Fußballfeldern entspricht.



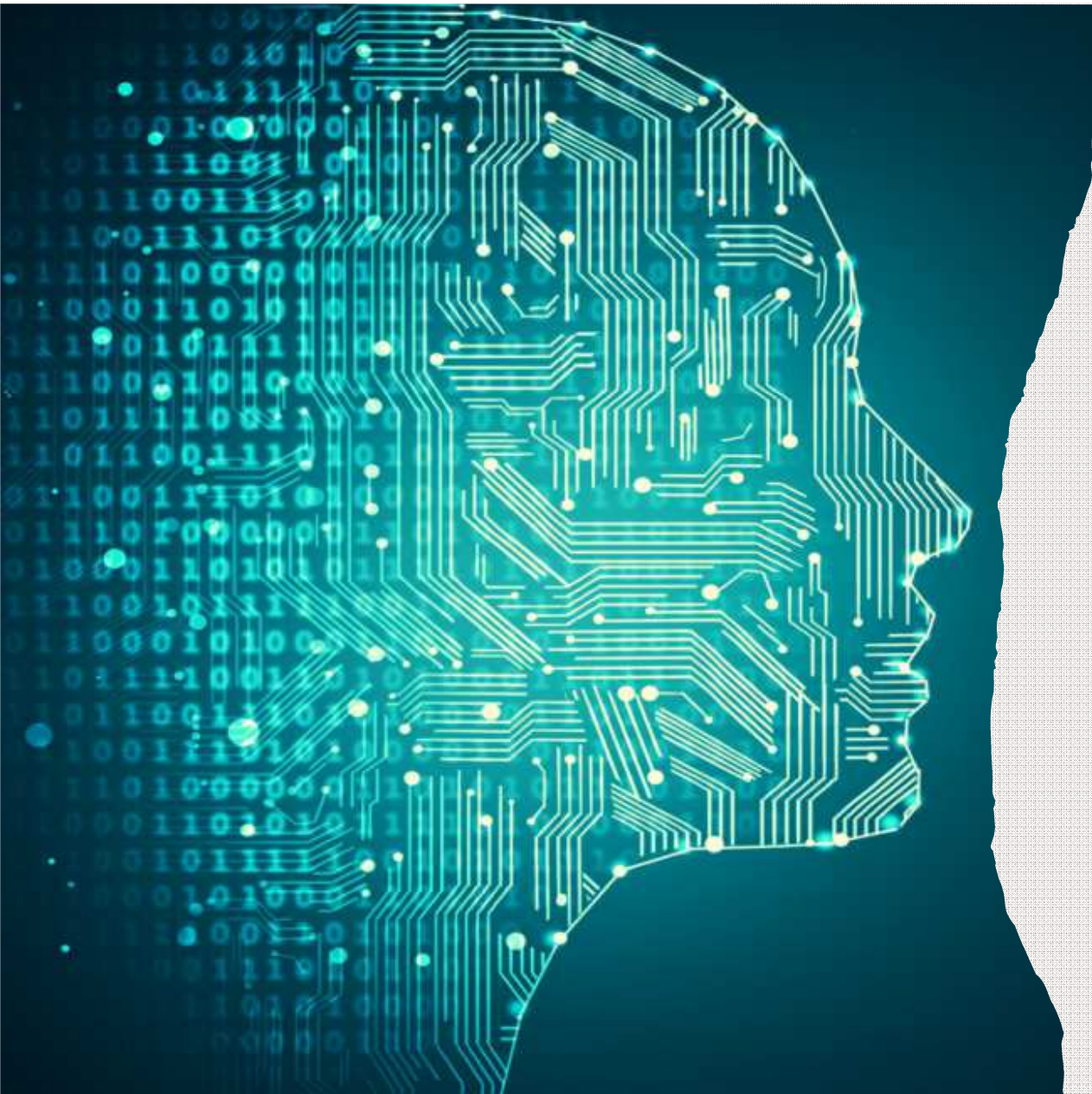

Der deutsche Obstbau legt zunehmend Wert auf umweltschonende Anbaumethoden. (...) Für Verbraucher wird empfohlen, Obst saisonal und regional zu kaufen, um Frische und Geschmack zu optimieren.





Die Bundesfachgruppe Obstbau, die berufsständische Vertretung der deutschen Erwerbsobstbauern, berichtete von einem ereignisreichen Jahr 2024, was auf dynamische Entwicklungen in der Branche hindeutet.



**Bauern- und  
Winzerverband  
RLP SÜD**



**Bauern- und  
Winzerverband  
RLP SÜD**

## **Aktuelle Themen in RLP**

- Erhalt der Obstbauberatung
- Förderung Mehrgefahrenversicherung
- Krähenproblematik
- Landespolitische Themen
- Mitarbeit in der Bundesfachgruppe



BWV  
RLP SÜD



Bauernverband  
Rheinland-Nassau



VSSE



Natürlich artenreich.  
Deutscher Obstbau.





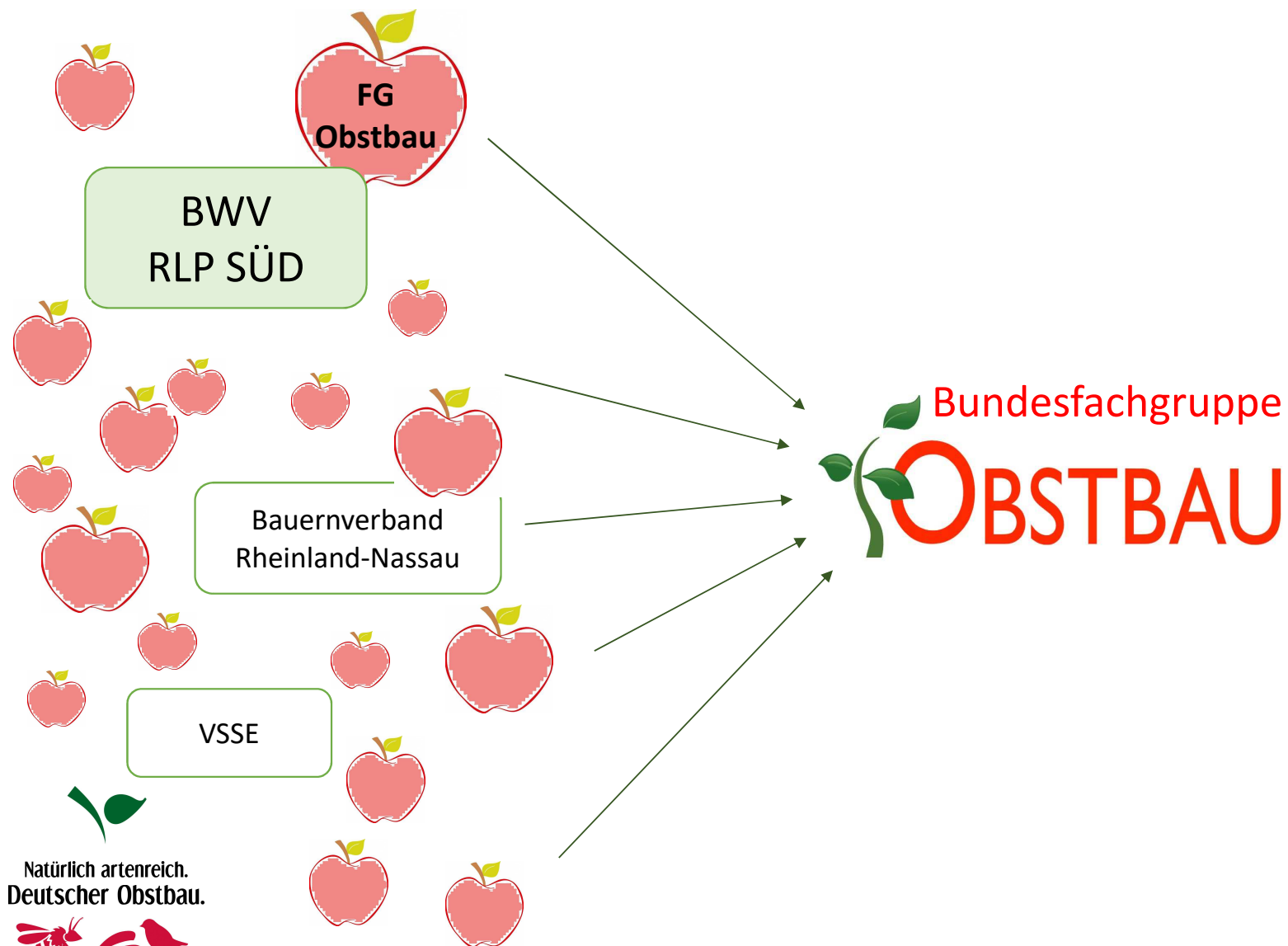

Natürlich artenreich.  
Deutscher Obstbau.



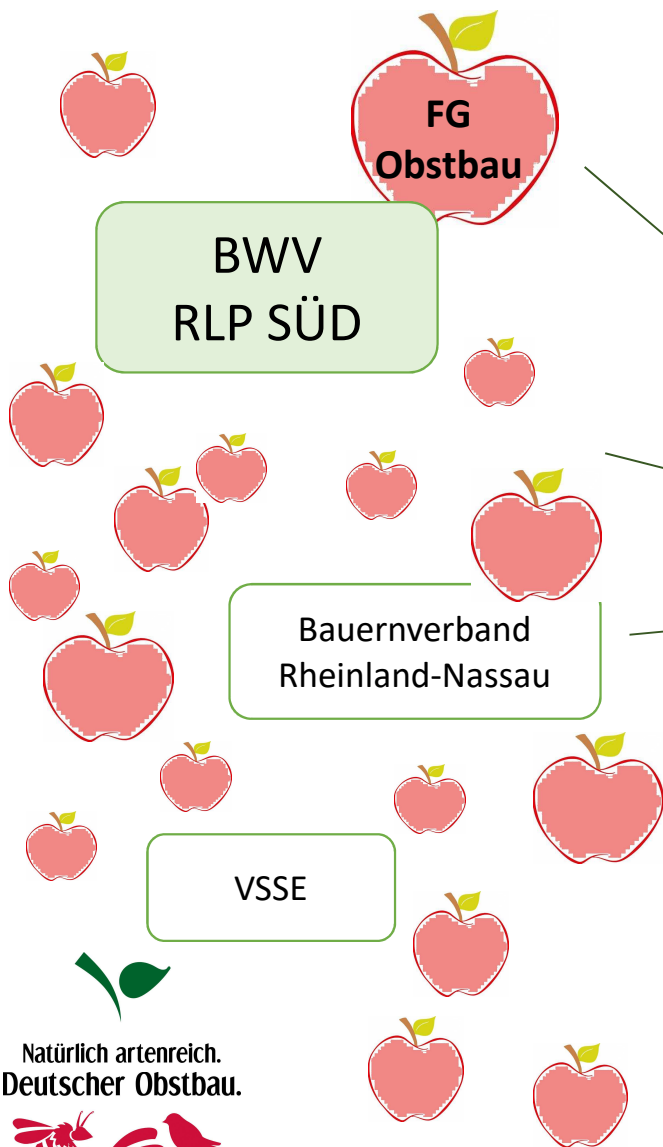
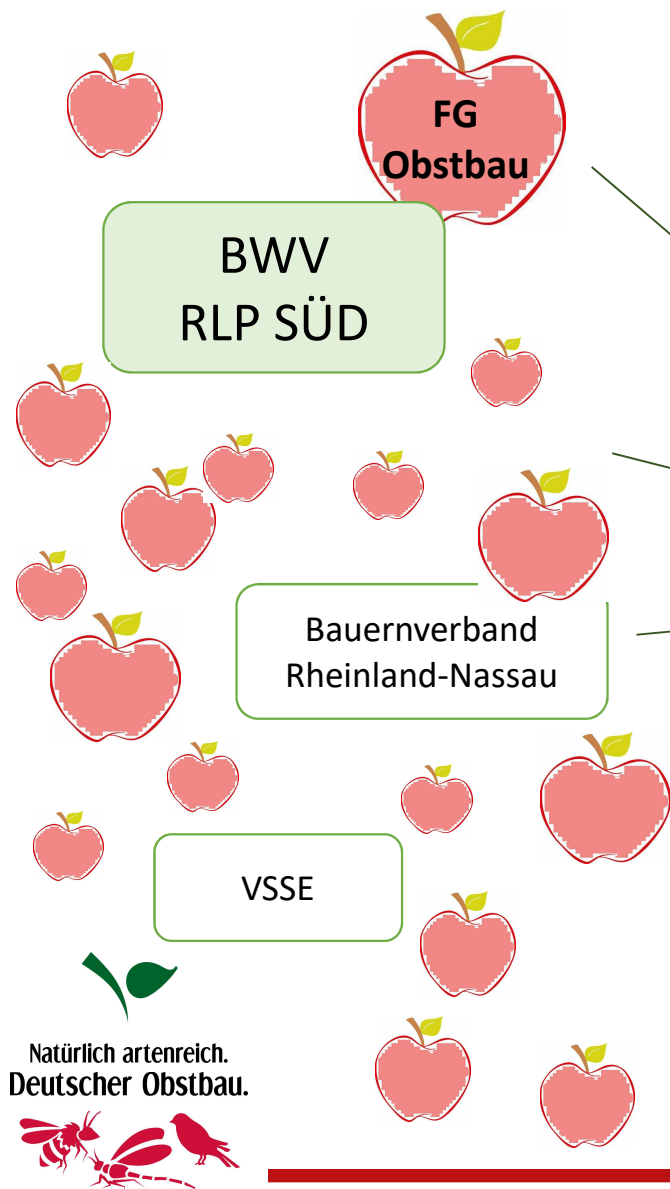

# Bundesfachgruppe OBSTBAU

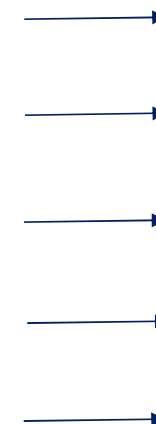

  
**Politische  
Arbeit**  







BWV  
RLP SÜD



Bauernverband  
Rheinland-Nassau

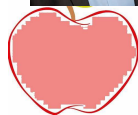

VSSE



Natürlich artenreich.  
Deutscher Obstbau.



BUNDESFACHGRUPPE  
GEMÜSEBAU



Bundesfachgruppe



Zentralverband  
Gartenbau e.V.



Deutscher  
Bauernverband

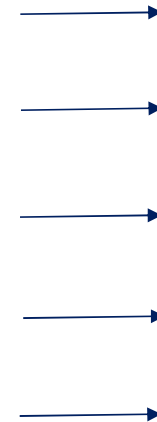

Politische  
Arbeit





# BUND warnt vor Pestiziden in Erdbeeren

Autor: Redaktion (bw) | Kategorie: Essen und Trinken | 14.06.2023



Foto: Shutterstock / Ekaterina Pokrovsky

Süß, saftig, leuchtend rot: Jetzt ist Erdbeersaison! Viele Früchte sind allerdings mit Pestiziden belastet, wie eine aktuelle Untersuchung des BUND zeigt.

Konventionelle Erdbeeren weisen eine hohe Pestizidbelastung auf. Das ist das Fazit einer aktuellen Untersuchung von Erdbeeren des BUND. Der Bund für Umwelt und Naturschutz

 teilen

 tweet

 pin it

 mail

15:58





Hey- BILD-KI 

BILD > Leben & Wissen > Uringenne warnung vor „Schneewittchen-Äpfeln“





Akut toxisch

## Expertin warnt vor „Schneewittchen-Äpfeln“



2022/2023 betrug der Pro-Kopf-Verbrauch von Äpfeln in Deutschland durchschnittlich rund 20 Kilogramm. Damit zählt der Apfel zur beliebtesten Obstsorte der Deutschen  
Foto: Felix Kästle/dpa

Mara Palokat  
25.09.2024 - 12:03 Uhr







UDBAU

## Akut toxisch

# Expertin warnt vor „Schneewittchen-Äpfeln“



2022/2023 betrug der Pro-Kopf-Verbrauch von Äpfeln in Deutschland durchschnittlich rund 20 Kilogramm. Damit zählt der Apfel zur beliebtesten Obstsorte der Deutschen

Foto: Felix Kästle/dba



**Mara  
Pallokat**

25.09.2024 - 12:03 Uhr



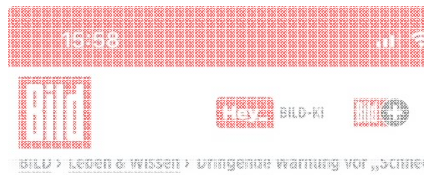

Gegenbericht-  
erstattung

Prüfen einer  
Klage

Aussitzen, keine  
Plattform  
geben

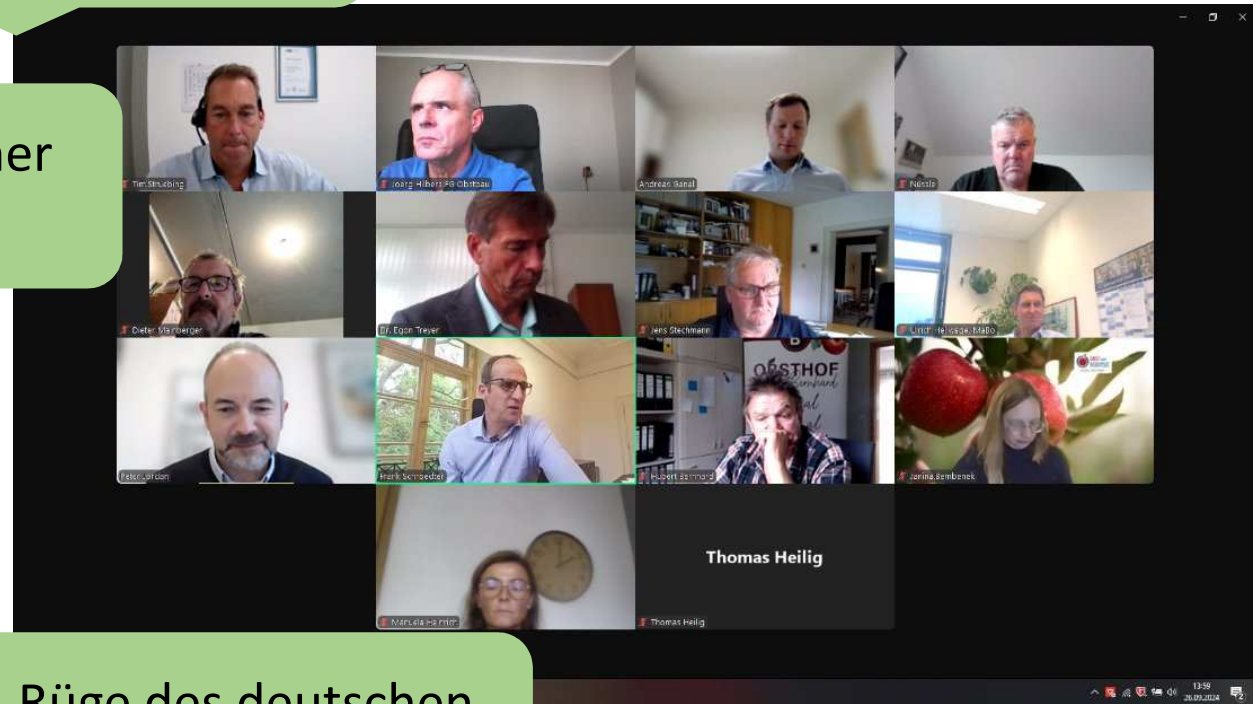

Rüge des deutschen  
Presserates





# Bundesfachgruppe OBSTBAU

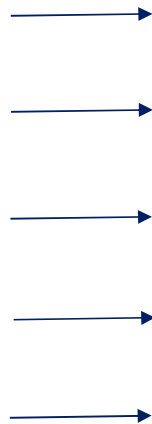

Politische  
Arbeit



# BMEL



**Minister Cem Özdemir**

# BMU



**Ministerin Steffi Lemke**



Natürlich artenreich.  
Deutscher Obstbau.



 **OBSTBAU**





BMU

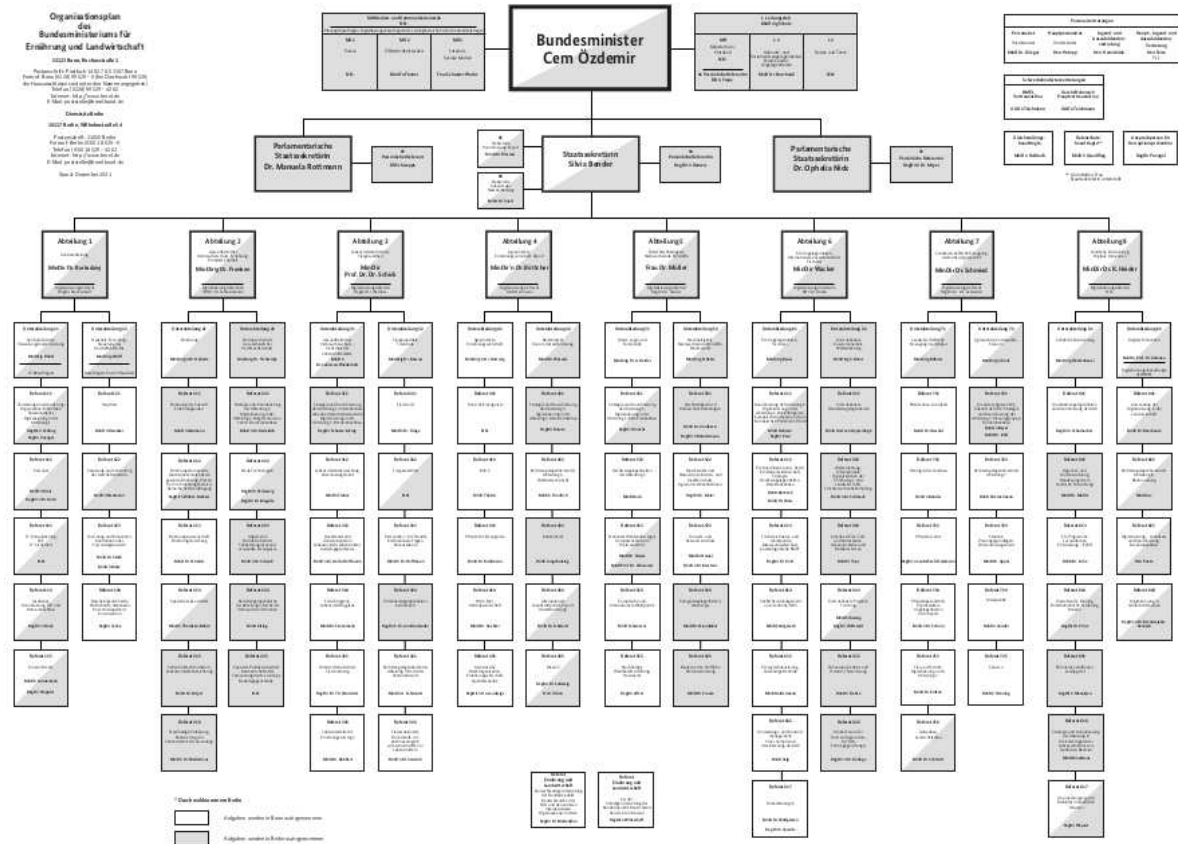

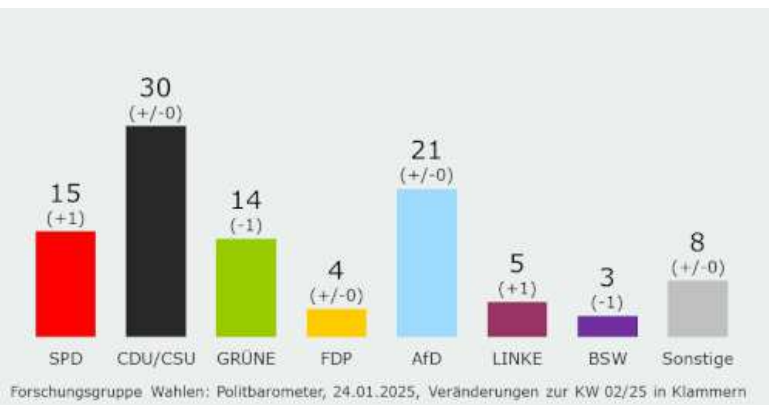

## Neuwahlen ändern Verhandlungspartner



Mögliche Nachfolge von Cem Özdemir:  
Günter Felßner (Präsident BWV Bayern, CSU)



Neuer EU-Agrarkommissar Christophe Hansen (LUX)

# Hauptforderungen der Fachgruppe Obstbau:

**Keine 15,- €  
Mindestlohn**

**Drittstaaten-  
regelung**

**Verbesserung und  
Vereinfachung der  
PSM-Zulassung**

**Investitions-  
förderung**

**Steuerfreie  
Risikoausgleichs-  
rücklage**

**Erhalt  
Pauschalierung,  
Rückführung  
auf 9%**

**Bundeseinheitliche  
Förderung von  
Versicherungsprämien**



# Notfallzulassungen im Obstbau gemäß Art. 53 der VO (EG) 1107/2009 werden schwieriger

- Sehr gute Begründung durch BVL (*Bundesamt für Verbraucherschutz und Lebensmittelsicherheit*) notwendig wegen EU-Audits (z.B. Insegar)
- Anwendungsbestimmungen nehmen zu (z.B. Karate Zeon)
- Auflagen für den Antragsteller werden erteilt, z.B. Gewässermonitoring für Exirel (Cyantraniliprole) und jetzt auch für Coragen
- Wachsende Probleme mit dem Amt für Risikobewertung wegen "Expositionsbewertung für Anwohner und Kind" (z.B. Affirm Opti)

# Notfallzulassungen im Obstbau gemäß Art. 53 der VO (EG) 1107/2009 werden schwieriger

- Sehr gute Begründung durch BVL (*Bundesamt für Lebensmittelsicherheit*) notwendig wegen
- Anwendungsbestimmungen nehmen
- Auflagen für den Antragsteller werden  
Exirel (Cyantraniliprole) und jetzt auch für
- Wachsende Probleme mit dem Amt für Risikobewertung wegen  
"Expositionsbewertung für Anwohner und Kind" (z.B. Affirm Opti)

PSM eine der  
Hauptaufgaben der  
Bundesfachgruppe  
Obstbau

## Ab dem 1. Januar 2025:

Beantragung auf Zulassung eines Pflanzenschutzmittels für eine Notfallsituation gemäß Art. 53 **nur für Flächen**, die der Bundesfachgruppe von den **Mitglieds-/Landesverbänden** gemeldet werden!

## Ab dem 1. Januar 2025:

Beantragung auf Zulassung eines Pflanzenschutzmittels für eine Notfallsituation gemäß Art. 53 **nur für Flächen**, die der Bundesfachgruppe von den **Mitglieds-/Landesverbänden** gemeldet werden!

Betriebe, die Notfallzulassungen nutzen möchten,  
**MÜSSEN** in einem Verband gemeldet sein!

- BWV RLP Süd, BWV Rheinland-Nassau
- VSSE, Sonstige

Kooperative  
Lösungen



# www.obstbau.org

Home » DAS FACHMAGAZIN » Fachgruppe

## FACHGRUPPE



FACHGRUPPE

### Richtungsweisende Entscheidungen in unruhigen Zeiten

Auf ein ereignisreiches Jahr 2024 blickte Jens Stechmann, Vorsitzender der Bundesfachgruppe Obstbau, in seiner Jahresbilanz zurück, die er im November 2024 anlässlich der Delegiertentagung den Vertretern der Landesverbände präsentierte:

Dr. Annette Urbanietz Jan 2025 1069



FACHGRUPPE

### Agri-Photovoltaik im Obstbau

Der Obstbau in Deutschland steht vor großen Herausforderungen.

Joerg Hilbers Dez 2024 481

## OBSTSALAT - DER PODCAST



## NEWSLETTER



Startseite

Unser Verband

Fachabteilungen

Mitglieder

Presse

Verbundene Orga



BAUERN & WINZER  
Verband Rheinland-Pfalz Süd e.V.



Start »

Mitglieder »

Anmeldung Infodienst

## Anmeldung Infodienst

Bleiben Sie stets aktuell informiert in den Bereichen Ihres Interesses

Als Mitglied des Bauern- und Winzerverbandes Rheinland-Pfalz Süd e.V. haben Sie die Möglichkeit sich über die u.g. Themenbereiche per E-Mail oder Fax aktuell informieren zu lassen.

Bei Interesse füllen Sie bitte das Formular entsprechend aus. Sie erhalten dann die gewünschten Informationen. Sie können sich jederzeit wieder abmelden.



**Andrea Schneider**

Telefon:

0 61 31 / 62 05 62

E-Mail:

Andrea.Schneider@bwv-rlp.de







**Mut** bezeichnet eine Geisteshaltung oder einen Gemütszustand, bei dem man trotz möglicher Gefahren oder Widerstände entschlossen und furchtlos handelt.